Рекомендуем сайт SEX KOMIX 2.COM

Комиксы класси SX KOMIX.com

VIP порно комиксы

Telegram Хентай Манга

П комикс Мир, которым я управляю. Части 10 и 11 и 12. A World That I Rule

8 Просмотры: **4433** Дата: **2022-04-22 03:00**

Порно комикс Мир, которым я управляю. Части 10 и 11 и 12. A World That I Rule Парень прогуливался по острову и в итоге все равно встретился со своей подругой брюнеткой. Он стал ласкать ее пизденку, от чего невероятно возбудил красотку, а затем она дала ему себя хорошенько выебать.

ЗДЕШНИЙ ОСТРОВ ОКАЗАЛСЯ БОЛЬШЕ, ЧЕМ Я ДУМАЛ.

SEXKOMIX2.COM

И ВРЕМЯ ОТ ВРЕМЕНИ Я НАХОЖУ ЗДЕСЬ ВСЁ БОЛЬШЕ НОВЫХ ВЕЩЕЙ.

ХММ?

고오오오
ЧТО ЭТО?

У МЕНЯ НЕ БЫЛО ЖЕЛАНИЯ ПОСЕЩАТЬ СТОЛЬ ОПАСНЫЕ МЕСТА, НО, ПОСКОЛЬКУ Я РЕШИЛ, ЧТО НА ЭТОМ ОСТРОВЕ НЕТ НИЧЕГО ОПАСНОГО, ТО Я РЕШИЛ ВОЙТИ ВНУТРЬ.

НЕУЖЕЛИ ЭТО МЕСТО БЫЛО СДЕЛАНО САМОЙ ПРИРОДОЙ?
두리번
두리번

SEXKOMIX2.COM

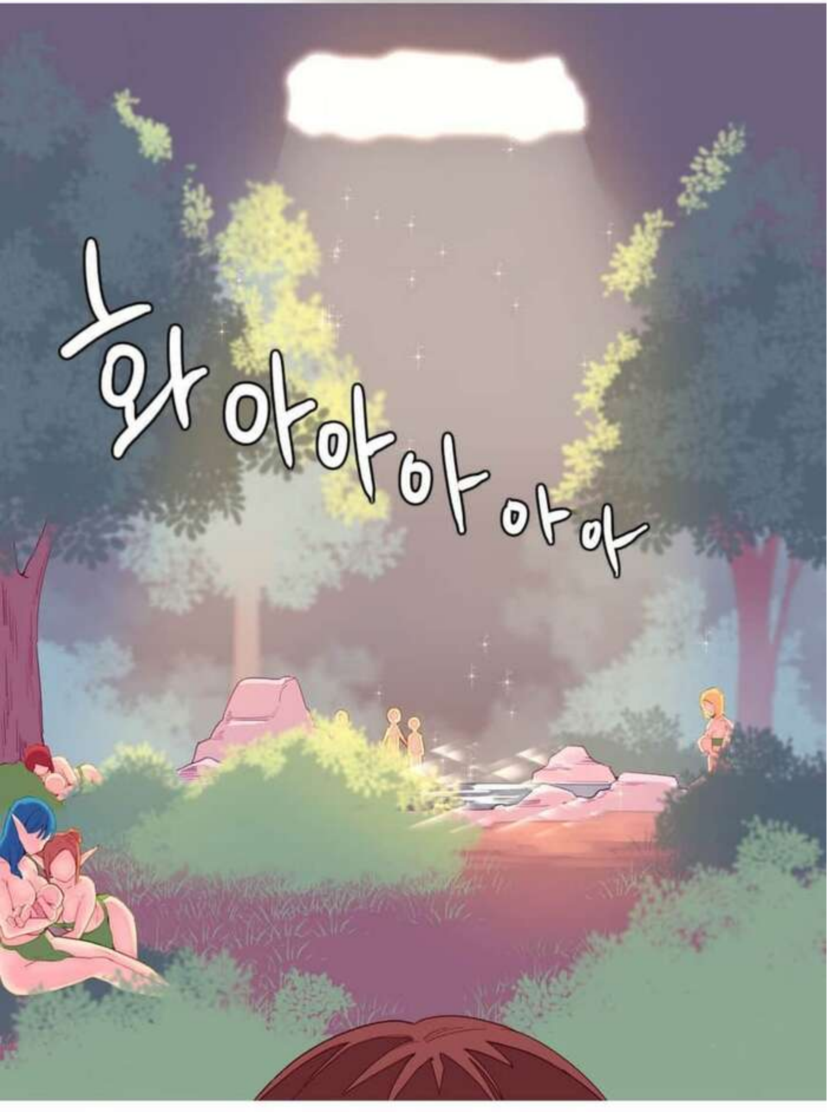
화아아아아아

ВНУТРИ ПЕЩЕРЫ БЫЛО МЕСТО О КОТОРОМ Я ДАЖЕ И ПОДУМАТЬ НЕ МОГ.

SEXKOMIX2.COM

МЬЯЯН

ЧТО ЭТО ЗА МЕСТО?

ЗДЕСЬ ЧТО, ТОЛЬКО ЖЕНЩИНЫ И ДЕТИ?

SEXKOMIX2.COM

토닥
토닥
ОНИ ЗАБОТЯТСЯ ОБО ВСЕХ ЭТИХ ДЕТЯХ, ДАЖЕ ЕСЛИ ОНИ ИМ НЕ РОДНЫЕ?
КАК ИНТЕРЕСНО, ВЕДЬ ЛЮДИ ЗАБОТЯТСЯ ЛИШЬ О СВОЁМ РЕБЁНКЕ...

쿠욱
새근
쌔근

SEXKOMIX2.COM

새근
새근

SEXKOMIX2.COM

SEXKOMIX2.COM

Я ЖЕЛАЛ МНОГИХ ЗДЕШНИХ ЖЕНЩИН...

휙

힐끗

MIX2.COM

НО ТА О КОТОРОЙ Я ДУМАЛ БОЛЬШЕ ВСЕГО, БЫЛА ЖЕНЩИНА С КОТОРОЙ Я ВПЕРВЫЕ ПОЗНАКОМИЛСЯ НА ЭТОМ ОСТРОВЕ.

ОНА НЕ ОТЛИЧАЛАСЬ ОТ ДРУГИХ ТУЗЕМЦЕВ, НО В НЕЙ БЫЛО ЧТО-ТО ОСОБЕННОЕ...

КЬЮЮ...

!!
ПОЙДЁМ, ЗАЙМЁШЬСЯ ЭТИМ СО МНОЙ.

МЬЮ!
МЬЮН!
꽉
벌벌
질질질

SEXKOMIX2.COM

ОБЫЧНО ЗДЕШНИЕ ТУЗЕМЦЫ НИКОГО НЕ ОТВЕРГАЮТ. НО ОНА БЫЛА ДРУГОЙ. ВЕРОЯТНО, ПОТОМУ ЧТО Я РАССЕРДИЛСЯ НА НЕЁ РАНЕЕ.

НО ИМЕННО ИЗ-ЗА ЭТОГО Я ЧУВСТВОВАЛ, ЧТО ОНА НЕМНОГО СХОЖА С ЛЮДЬМИ.

ИНТЕРЕСНО, СРАБОТАЕТ ЛИ ЭТО? Я ДОЛЖЕН ПОПРОБОВАТЬ.

SEXKOMIX2.COM

ХОРОШО, ЭТО БЫЛА МОЯ ВИНА ЗА ТО, ЧТО Я ТОГДА СДЕЛАЛ.
ВОТ, ЭТО ДЛЯ ТЕБЯ.
SEXKOMIX2.COM

мью...

XAAH!!

SEXKOMIX2.COM

XAYH!!
푸슉
쩌걱
쩌걱
쩌걱

ЭТО ОКАЗАЛОСЬ ПРОСТО, ОНА ЛЕГКО ОТДАЛАСЬ МНЕ ЗА ЦВЕТОК, КОТОРЫЙ РАСТЁТ ПОВСЮДУ...
찌걱
АУУН!!
찌걱
푹

SEXKOMIX2.COM

SEXKOMIX2.COM

XAA!!
푸슉

SEXKOMIX2.COM

ЧЕСТНО ГОВОРЯ, МНЕ НЕ НРАВИЛОСЬ, ЧТО ТЫ ДЕЛАЛА ЭТО С ДРУГИМИ.
ХААН!
КОГДА ЛЮДЯМ КТО-ТО НРАВИТСЯ, ТО ОНИ ПРЕЗИРАЮТ ТОТ ФАКТ, ЧТО ЭТОТ ЧЕЛОВЕК БУДЕТ ЗАНИМАТЬСЯ ЭТИМ С КЕМ-ТО ДРУГИМ.
АХХН!

Я ХОЧУ СКАЗАТЬ, ЧТО ТЫ МНЕ НРАВИШЬСЯ БОЛЬШЕ, ЧЕМ ОСТАЛЬНЫЕ ТУЗЕМЦЫ.

ХЕХ... ВРЯТЛИ ТЫ ПОНИМАЕШЬ О ЧЁМ Я ГОВОРЮ...
픽

SEXKOMIX2.COM

Э?

와락

SEXKOMIX2.COM

SEXKOMIX2.COM

쿨~
쿨~
мью...
절레

ЗАМЕТКА:

МЫ ВСЁ ЕЩЁ ИЩЕМ ВОРОНА ПО ИМЕНИ ПЭНГ. ОН ПРОПАЛ ГДЕ-ТО НЕДЕЛЮ НАЗАД, СООБЩИТЕ НАМ ЕСЛИ ЕГО НАЙДЁТЕ.

P.S. ЭТО ВОРОН РЕБЯТ, РАСХОДИМСЯ...

ИЗВИНИТЕ, Я БОЛЕЛ. ТЕПЕРЬ СНОВА ПРОДОЛЖУ ВЫПУСКАТЬ МАНХВУ В ОБЫЧНОМ РЕЖИМЕ.

SEXKOMIX2.COM

ГЛАВА 11

SEXKOMIX2.COM

SEXKOMIX2.COM

ОНА ЧТО... БЫЛА ЗДЕСЬ ВСЁ ЭТО ВРЕМЯ?
КУУ...

MM?
흠칫

화아 아아아

MIX2.COM

ПОСЛЕ СЛУЧИВШЕГОСЯ ОНА НАЧАЛА ХОДИТЬ ЗА МНОЙ, ХОТЬ Я ЕЁ И НЕ ПРОСИЛ.

SEXKOMIX2.COM

BOT.
MHH.

ДАЖЕ, КОГДА СПИТ.

SEXKOMIX2.COM

И КОГДА Я ЗАНИМАЛСЯ ЭТИМ С ДРУГИМИ ЖЕНЩИНАМИ.

움찔
물끄럼
МНН?
ЧЕВОЛЬ! КАК ДОЛГО ТЫ ТАМ СИДИШЬ?!
ЯХУУН!!

ЗДЕСЬ Я ВПЕРВЫЕ ПОЧУВСТВОВАЛ ЭМОЦИИ.

ТЕПЕРЬ Я БОЛЬШЕ НЕ ОДИНОК...

SEXKOMIX2.COM

SEXKOMIX2.COM

ИЗ-ЗА ТОГО, ЧТО Я БЫЛ С ЭТОЙ ДЕВУШКОЙ Я НЕМНОГО РАЗОБРАЛСЯ.

НАПРИМЕР...

ЭТО СТРАННО... ОНИ НЕ МОЮТСЯ И НЕ ЧИСТЯТ ЗУБЫ, НО ПОЧЕМУ-ТО НЕПЛОХО ПАХНУТ...
킁킁
НЕТ... ОНИ ДАЖЕ ХОРОШО ПАХНУТ...

МОЖЕШЬ НАГНУТЬСЯ? ДА, ВОТ ТАК.

SEXKOMIX2.COM

SEXKOMIX2.COM

움찔
XAOOH!!
츕
츄릅
움찔
AXX!!
화들짝

SEXKOMIX2.COM

У МЕНЯ ЕСТЬ ЕЩЁ ОДИН ВОПРОС ПО ПОВОДУ ЭТОГО МЕСТА...

ХУФ...
푹
ХАООН!!
ХАООН!!
푹
푹

SEXKOMIX2.COM

ОНИ ВСЕ ЗАВИСИМЫ ОТ СЕКСА, НО КОЛИЧЕСТВО ДЕТЕЙ НЕ ПОКАЗЫВАЕТ ЭТОТ ФАКТ.

ДЕТИ ЭТО ДЕТИ, НО...

하아
힐끗
하아

Я ТАК И НЕ УВИДЕЛ ЗДЕСЬ ПОЖИЛЫХ ТУЗЕМЦЕВ, КАК БУДТО, ТУТ ЖИВУТ ТОЛЬКО МОЛОДЫЕ.

SEXKOMIX2.COM

SEXKOMIX2.COM

Эй.
?

ХММ...
ОНА ВЕДЬ ВСЕГДА БЫЛА СО МНОЙ В ПОСЛЕДНЕЕ ВРЕМЯ. БУДЕТ НЕ ОЧЕНЬ ХОРОШО, ЕСЛИ У НЕЁ НЕ БУДЕТ ИМЕНИ...
МНН?

SEXKOMIX2.COM

MHH.
화아
아
아아

ХОРОШО, БОРА. Я ХОЧУ ПОСЕТИТЬ ЕЩЁ ОДНО МЕСТО.
꼬옥

MHH?

МЫ ПОШЛИ В ТО МЕСТО, ГДЕ ВСТРЕТИЛИСЬ ВПЕРВЫЙ РАЗ.

빠아아아
XMM...

SEXKOMIX2.COM

SEXKOMIX2.COM

У МЕНЯ НЕ БЫЛО ЖЕЛАНИЯ ВОЗВРАЩАТЬСЯ ОБРАТНО, НО МЕНЯ МУЧАЛО ЛЮБОПЫТСТВО, КАК ЖЕ Я СЮДА ПОПАЛ?

쏴아아아
쏴아아아

SEXKOMIX2.COM

XMM?

КУДА ОНА ДЕЛАСЬ? ОНА ТОЛЬКО ЧТО СТОЯЛА ЗДЕСЬ!
두리번
두리번

?
기웃

SEXKOMIX2.COM

SEXKOMIX2.COM

МИР, КОТОРЫМ Я УПРАВЛЯЮ

ГЛАВА 12

SEXKOMIX2.COM

ЭТО ЖЕ...

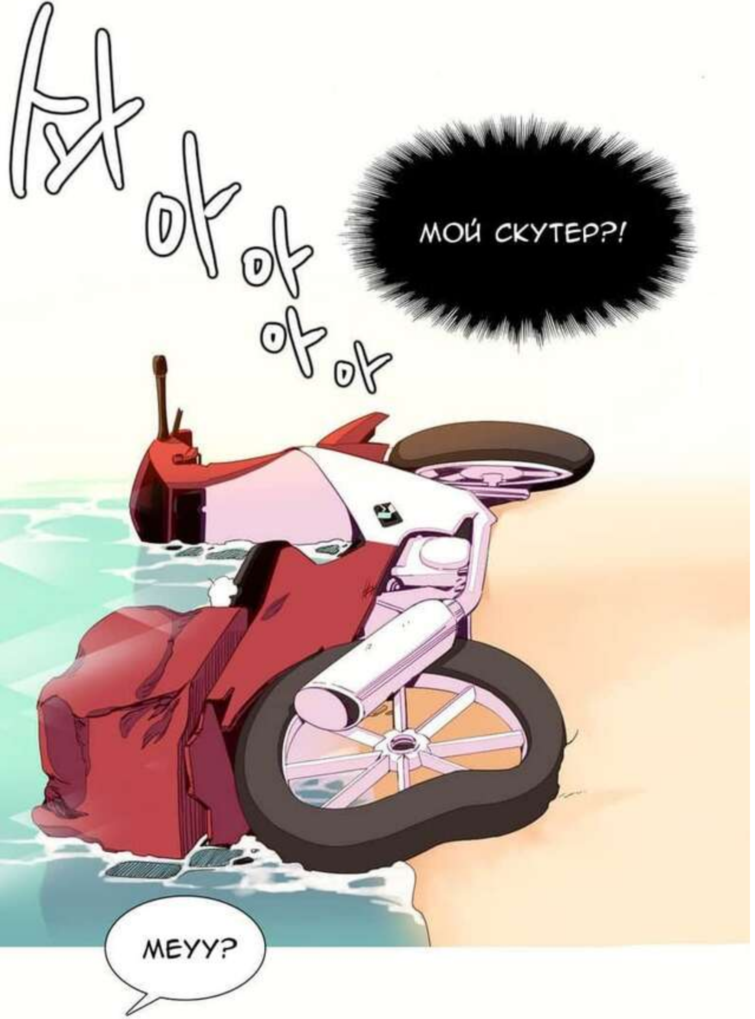
МОЙ СКУТЕР?!
МЕУУ?

ВСЁ ТАК ПОМЯЛОСЬ... КАК ЖЕ ТОГДА Я УМУДРИЛСЯ НЕ ПОКАЛЕЧИТЬСЯ?

SEXKOMIX2.COM

덜컥
ОХ, ТОЧНО!
ЗДЕСЬ ЖЕ...

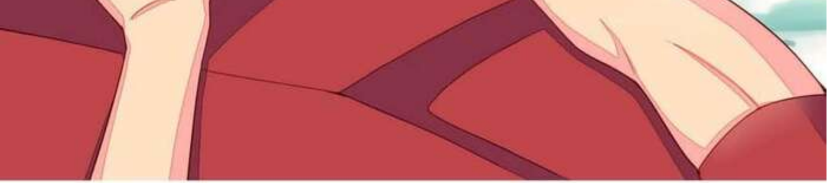

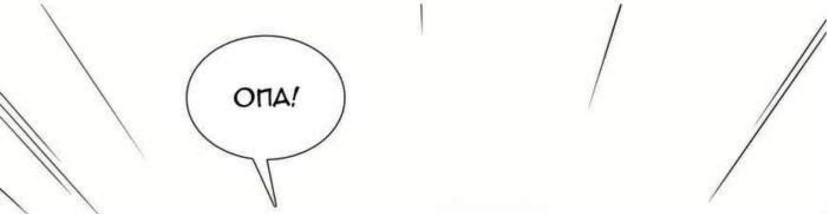
ОПА!

SEXKOMIX2.COM

КЛАСС!! Я НАШЁЛ ИХ! МОИ СИГАРЕТЫ И ЗАЖИГАЛКА, КОТОРУЮ Я ТЩАТЕЛЬНО ПРЯТАЛ ОТ ВЛАДЕЛЬЦА.

КОГДА-ТО Я ПРОСТО ПРИВЫК К НИМ И НЕ ОБРАЩАЛ ВНИМАНИЕ НА ИХ ЦЕННОСТЬ. НО Я ЧУВСТВОВАЛ СЕБЯ НЕМНОГО БЛИЖЕ К ДОМУ, КОГДА Я СМОТРЕЛ НА ЭТИ ВЕЩИ.

SEXKOMIX2.COM

ЭТО ОЗНАЧАЕТ, ЧТО Я НЕ СМОГУ ЗДЕСЬ ПОКУРИТЬ...

ОНА НЕ РАБОТАЕТ...

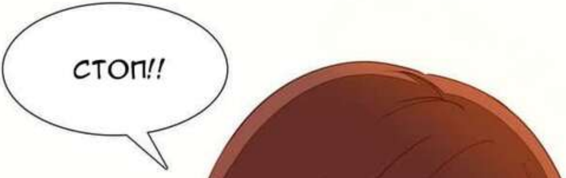
СТОП!!

ОГОНЬ!!

벌떡
흠칫

SEXKOMIX2.COM

БУГА-ГА...
갸웃

SEXKOMIX2.COM

SEXKOMIX2.COM

ОХХ!!! Я СДЕЛАЛ ЭТО! У МЕНЯ ПОЛУЧИЛОСЬ!

МЬЮЮ...

SEXKOMIX2.COM

ФУХ! ОНИ НЕМНОГО СЫРЫЕ, НО НА ВКУС ВСЁ ТАКИЕ ЖЕ ЗАШИБЕННЫЕ...
ТО ШО НАДО!

РАЗВЕ ЭТО
НЕ КРУТО?
SEXKOMIX2.COM

화륵

мьюю...
화아
아아아

SEXKOMIX2.COM

치직

КЬЯЯ!!

МУУ...
샤사삭
ЭТО ГОРЯЧО Я В КУРСЕ.

울먹
ТЫ ЧТО, ИСПУГАЛАСЬ ОГОНЬКА?

SEXKOMIX2.COM

SEXKOMIX2.C

치이이이이이아

ХОТЬ Я И ПОТУШИЛ ОГОНЬ, НО БОРА ВСЁ РАВНО БОЯЛАСЬ И ПРИСТАЛЬНО УСТАВИЛАСЬ НА ПЕПЕЛ.

НЕ БОЙСЯ.
Я ЗАЩИЩУ ТЕБЯ.

ХАХ, ТЫ НАКОНЕЦ УСПОКОИЛАСЬ?
МЬЮЮ!
ХААН ♥

SEXKOMIX2.COM

НЕТ НИЧЕГО ОСОБЕННОГО МЕЖДУ МНОЙ И ТУЗЕМЦАМИ, Я МОГУ БЫТЬ НЕ ЗДЕШНИМ, НО ЭТО СОВЕРШЕННО НИЧЕГО НЕ МЕНЯЕТ.

Я ПРИШЁЛ ИЗ МИРА, НАМНОГО ПРЕВОСХОДЯЩЕГО ЗДЕШНИЙ ПО ТЕХНОЛОГИЯМ И Я МОГУ ПОКАЗАТЬ ОСТАЛЬНЫМ ТЕ ЖЕ ФИШКИ, ЧТО И БОРЕ.

XAA...
XAA...

SEXKOMIX2.COM

ЕСЛИ Я БУДУ ПРОДВИГАТЬ ИХ ПРИМИТИВНУЮ РАСУ

ТО Я СМОГУ УЛУЧШИТЬ СВОЙ НЫНЕШНИЙ ОБРАЗ ЖИЗНИ?

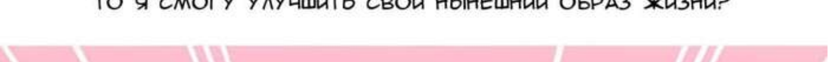

XAM!!
퓨앗
움찔
푸욱
푹

AKXX!

Я КОНЧАЮ!
Я КОНЧУ ВНУТРЬ!
파아아아앙
움찔
움찔
ХААААН!

SEXKOMIX2.COM

МОЖЕТ Я СМОГУ СТАТЬ ИХ ВОЖДЁМ ИЛИ ТИПА ТОГО?

SEXKOMIX2.COM

ВОТ ТАКАЯ МЫСЛЬ ПРИШЛА МНЕ В ГОЛОВУ.

SEXKOMIX2.COM

ПРОДОЛЖЕНИЕ СЛЕДУЕТ...

Этот порно комикс взят с сайта **sexkomix2.com - Порно комикс Мир, которым я управляю. Части 10 и 11 и 12. A World That I Rule**

Нажмите, если вам нравится комикс: **8**

Поделиться Twitter Telegram Whatsapp Pinterest

Категории: Большие сиськи Большие члены Брюнетки Хентай Манга

Студии:

Теги: 10 11 12 горячие манга манхва хентай

Главная **Telegram** **Случайные комиксы** **Лучшие комиксы** **Теги**

Больше комиксов

Порно комикс Прикоснись к нему. Часть 90. Touch to unlock

Нравится: **6**
Просмотры: **5406**

Порно комикс Сладкое освобождение. Sweet release

Нравится: **3**
Просмотры: **5804**

Порно комикс Сравнение. Hamekurabe. Dono Kareshi Not much Chinpo Ga Osuki

Нравится: **3**
Просмотры: **6175**

Порно комикс Успокой меня. Части 13 и 14 и 15. Soothe me

Нравится: **11**
Просмотры: **6958**

Порно комикс Как не нужно вызывать демона. How Not To Summon A Demon.

Нравится: **6**
Просмотры: **13430**

Порно комиксы Порно комиксы Все теги Комиксы Хентай Порно комиксы Порно комиксы Порно комиксы Порно комиксы Порно комиксы